hellogyor.hu

A magyar kultúra hete | Győr

2022. január 17–23.

Január 17.

9:30–10:10 és 10:30–11:10 óra
Kerekítő bábos torna Töreky Zsuzsival

Kerekítő Manó bábjeleneteivel, ölbéli játékokkal, furulyaszóval, gitárral és tornaszeres játéktérrel várjuk az 1-4 éves gyerekeket és szüleiket. A foglakozáson magyar gyermekdalok, ölbéli játékok, mondókák, versek *(Kányádi Sándor, Weöres Sándor, Bartos Erika, Nemes Nagy Ágnes, Nagy Bandó András, Orbán Ottó...)* hangzanak el. A kodályi elvhez híven csak értékes zenei dalanyaggal ismerkednek a kicsik és szüleik.

Bővebben: www.torekyzsuzsi.hu

Helyszín: Generációk Művelődési Háza – Győr, Herman Ottó u. 22.

17:00 óra
Győr-keresztek

Hargitai Bea festőművész akvarell kiállítása

A kiállítást megnyitja: Bana József
Megtekinthető a művelődési ház nyitvatartási idejében 2022. február 11-ig.

Helyszín: Ménfőcsanaki Művelődési Ház *(Bezerédj-kastély)*

Január 18.

10:00–12:00 óra
Iglice szívem

Magyar népdalok, gyermekdalok a „Dúdoló" Baba-mama Klub foglalkozáson.

A 0-3 éves korú gyermekeket várjuk szüleikkel. A belépés ingyenes.

Helyszín: Újvárosi Művelődési Ház

14:15 óra
Ballada és valóság – a „GYŐRI CSUDA"

Egy népköltészeti kutatás tudományközi eredményei. Dr. Lanczendorfer Zsuzsanna néprajzkutató előadása.

Helyszín: Pinnyédi Művelődési Ház

17:00 óra
Hangraforgó verskoncert a magyar kultúra napja alkalmából

Helyszín: Kisfaludy Károly Könyvtár rendezvényterme

Január 18. 17:00 óra
Január 19–22. 19:00 óra

Az öldöklés istene

Házaspárbaj egy részben

Négy szülő beszélget egy lakásban, miközben két kisfiú játszik a téren, és az egyik kiüti a másiknak a fogát. A szülők beszélgetése után evidens: ők sem jobbak a gyerekeknél, sőt, az ő beszélgetésük leleplezi azt a kispolgári álszentséget, amely mély gyökerekkel kapaszkodik társadalmunk viszonyrendszerébe. Vérbő komédia az őszinteség hiányáról, az előítéletekről, a sértettségről.

Helyszín: Győri Nemzeti Színház - Kisfaludy Terem

MUNKÁCSY MIHÁLY ALKOTÁSAI
KÉPZŐMŰVÉSZ SZEMMEL

15:00–16:00 óra
Munkácsy Győrben – válogatás a Pákh-gyűjteményből

Munkácsy Mihály alkotásai képzőművész szemmel

A tárlatvezetésen az érdeklődők átfogó képet kaphatnak Munkácsy Mihály festészetéről, hiszen a korai képektől kezdve a drámai erejű alkotásokon, a barbizoni ihletésű tájképeken és a szalonképeken át a nevezetes Krisztus-trilógiához készült előtanulmányokig a Mester minden művészi korszaka képviselteti magát az gyűjteményben, valamint bepillantást tehetnek a festői alkotói folyamatokba, technológiai érdekességekbe.

Tárlatvezető: Szabadvári Attila Imre képzőművész

Helyszín: Esterházy-palota

Január 18. 19:00 óra
Január 19. 17:00 óra
Január 21–22. 19:00 óra

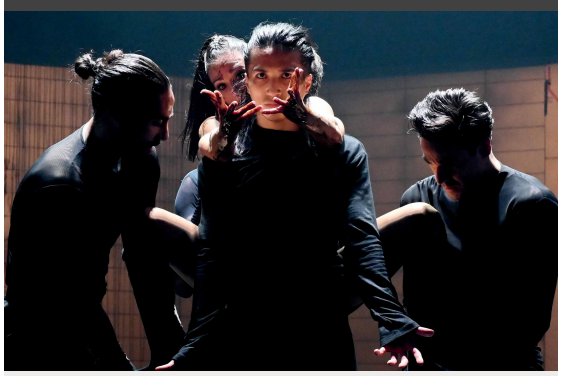

The Waves / Mimi

Győri Balett

Koreográfusok: Lukács András Seregi- és Harangozó-díjas , Velekei László Seregi- és Harangozó-díjas

Az est első felében látható produkció Virginia Woolf írónő betegségének küzdelméről majd annak feladásáról szól. Lukács András érzékeny finomsággal meséli el a történetet új koreográfiájában, mely a The Waves/Hullámok címet kapta.

Lengyel Menyhért A csodálatos mandarinja ihlette Velekei László új koreográfiáját. Az est második felében a színtér egy metrómegálló, a tét: a vágy beteljesítése. A vágy pedig maga: Mimi.

Helyszín: Győri Nemzeti Színház

január 19–21. 15:00–16:00 óra

MUNKÁCSY GYŐRBEN
TÁRLATVEZETÉS

Munkácsy Győrben – válogatás a Pákh-gyűjteményből

Tárlatvezetés

Az érdeklődők megismerkedhetnek a Pákh Imre műgyűjtő által létrehozott Munkácsy-kollekció legizgalmasabb alkotásaival. A New York-i üzletember az elmúlt évtizedekben mind számszerűségében, mind minőségében a legjelentősebb Munkácsy-magángyűjteményt hozta létre. A folyamatosan gyarapodó kollekció 2005 óta több mint 40 kiállításon mutatkozott be különböző összeállításban a Pákh Imre által életre hívott Munkácsy Alapítványnak köszönhetően. A Győrbe érkező anyag Munkácsy több mint félszáz festményéből és grafikájából áll, amelyet a Mestert ábrázoló műalkotások egészítenek ki.

Helyszín: Esterházy-palota

Január 19.

16:30–18:00 óra
Mesezengető Farnadi Tamara vezetésével

A Metamorphoses meseterápiás módszer célja a belső erőforrások erősítése, a rejtett képességek felszínre hozása. A foglalkozások során a gyermekek, a felnőttek magabiztosabbá, nyitottabbá válnak a világ és maguk felé.

A gyerekek minden alkalommal egy gondosan kiválasztott mese segítségével gyűjthetnek elszántságot, bátorságot, erőt az induláshoz, hogy a mesei térben a képzelet segítségével leküzdhessék a különböző akadályokat, nehézségeket.

Helyszín: Generációk Művelődési Háza – Győr, Herman Ottó u. 22.

17:00 óra
Cserefa zenekar

Tánctanítással egybekötött moldvai táncház.

Helyszín: József Attila Művelődési Ház

17:00 óra
Virágom, virágom

Magyar népi motívumok a Varázsműhely gyermekfoglalkozás keretében

Ingyenes kézműves foglalkozás 4–12 éves korú gyermekek részére.

Helyszín: Pinnyédi Művelődési Ház

17:00 óra
Áldáskérés

A Győri Antológia Irodalmi és Művészeti Alkotó Közösség előadói estje.

Helyszín: Dr. Kovács Pál Könyvtár és Közösségi Tér Központi Könyvtárának klubhelyisége

Január 20.

10:00–12:00 óra
Kézműves játszóház a magyar kultúra napja alkalmából

Az érdeklődő gyerekek a foglalkozás során könyvjelzőt készíthetnek – a kreatív alkotás során megismerkedünk a magyar népi kultúra díszítő elemeivel, a színek jelentésével *(6–9 éveseknek ajánljuk).*

A részvétel ingyenes, de regisztrációhoz kötött: fuzi.rozi@generaciokhaza.hu.

Helyszín: Generációk Művelődési Háza – Győr, Herman Ottó u. 22.

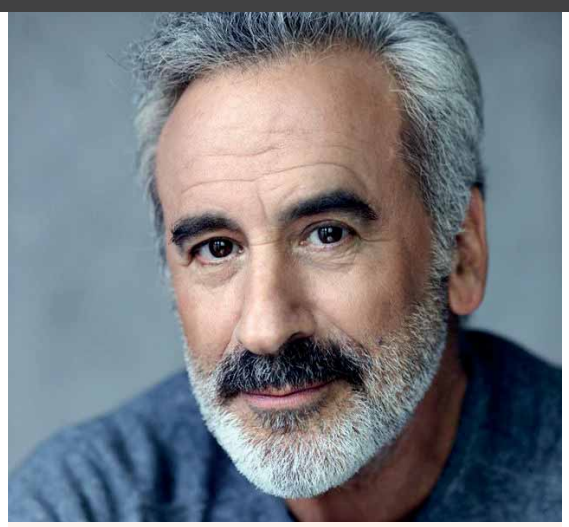

17:00 óra
Műhely-estek a Zichy-palotában

A Műhely folyóirat győri szerzőinek felolvasása 2021-ben megjelent műveikből. Közreműködik: Stummer Márton gitárművész.

Helyszín: Zichy-palota

18:00 óra
Farkas Izsák és Kálloy-Molnár Péter zenés előadói estje

Helyszín: Kisfaludy Károly Könyvtár rendezvényterme

18:00 óra
Kepes András

A boldog hülye és az okos depressziós

Kepes András hosszú idő után ismét Győrbe látogat. A 2020 novemberében megjelent A boldog hülye és az okos depressziós című könyve kapcsán szórakoztató, humoros előadással készül.

Megfogalmazása szerint amikor egy bizonyos probléma foglalkoztatja, arról könyvet ír. Így történt ez most is. Választ adni, arra, vajon lehetünk-e boldogok egy átalakuló és ellentmondásos világban. Csak a leegyszerűsítő magyarázatokban hiszünk, vagy képesek vagyunk – akár a kétellyel is megbarátkozva – kritikusan szemlélni önmagunkat és a jövőnket?

A szerző saját élettapasztalatait és a tudományt - a kultúrtörténetet, a pszichológiát, sőt az atomfizikát - segítségül hívva szellemes és tanulságos elmélkedésre invitál.

Helyszín: Molnár Vid Bertalan Művelődési Központ

19:00 óra
Teljesen idegenek

Előadás felnőtteknek

Mennyire vagyunk őszinték a barátainkkal? Mennyire a házastársunkkal? Saját magunkkal? Becsapjuk-e magunkat és másokat, életünk aprónak tűnő, jelentéktelen mozzanataitól a legnagyobb, legfontosabb kérdésekig? Hogyan és miért falazunk egymásnak és meddig? Meddig tart egy barátság és meddig a szerelem? Hiszünk-e még bármelyikben vagy csak fenntartjuk a látszatot? Az igazság kényelmetlen, fájdalmas, néha elviselhetetlen. A Teljesen idegenek erről szól. Viccesen, öniróniával és főleg szeretettel. Nem ítélkezik, nem kiröhög, sokkal inkább bevon, leleplez és vigasztalni próbál. Már amennyiben vigasz az, hogy egyikünk sem jobb a másiknál...

A tatabányai Jászai Mari Színház és a győri Vaskakas Bábszínház koprodukciója.

Helyszín: Vaskakas Bábszínház – Bartók terem

Január 21.

9:30–10:15 óra
Ringató foglalkozás Kovács Bernadettel

Szeretettel várnak a Ringatóra már néhány hónapos gyerekeket is, és minden olyan anyukát, apukát, nagyszülőt, aki szívesen énekel, játszik együtt a kicsinyekkel oldott, szeretetteli légkörben. A játékos éneklés közben a legkisebb gyerekek ízlelgetik a magyar nyelv és a zenei anyanyelv szépségeit, találkoznak a saját kultúránkkal. Az értékes zene a teljes személyiséget formálja. A hagyományos dalok, mondókák, ölbéli játékok ablakot nyitnak a világra, s a lélekbe jutva élni segítenek, sőt, ha kell, gyógyítanak. A Ringatóval épül a gyermeki lélek, erősödik a családi összetartozás érzése. A foglalkozás szeretne a szülőknek egy lehetséges utat mutatni a boldogulás felé. Nem az egyetlent, nem a legjobbat, hanem egyet a sok közül – egy biztos jót.

Bővebben: www.ringato.hu

Helyszín: Generációk Művelődési Háza – Győr, Herman Ottó utca 22.

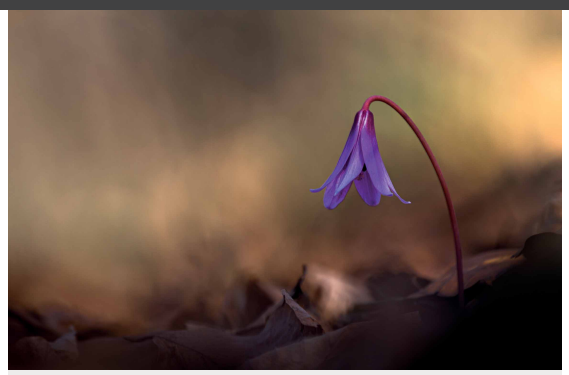

17:00 óra
„Képeinkben a világ”

Kiállítás a Győri Fotóklub Egyesület tagjainak alkotásaiból

Helyszín: Gyárvárosi Fiókkönyvtár és Közösségi Ház

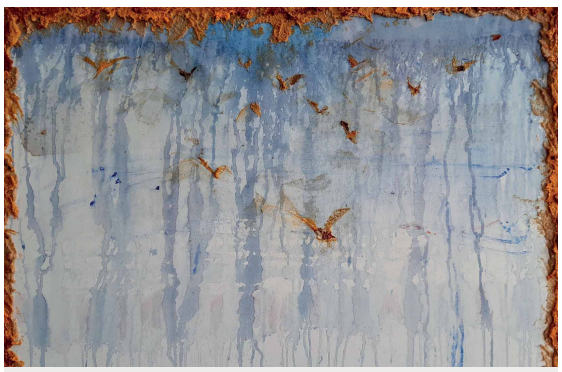

17:00 óra
„Közelítő hangok”

Szalkai Károly és Szarka Fedor Guido közös kiállítása

Megtekinthető 2022. február 22-ig hétköznapokon 10.00-16.00 óráig.

Helyszín: József Attila Művelődési Ház

17:00 óra
A magyar kultúra napja – Gálaműsor

Az ünnepség alkalmával átadják a Győr Művészetéért és a Győr Közművelődéséért díjakat.

A belépés ingyenes.

Helyszín: Egyetemi Hangversenyterem (Zsinagóga)

19:00 óra
Don Quixote

Zenél a Győri Filharmonikus Zenekar

R. Strauss: Don Quixote, op. 35, TrV 18
W. A. Mozart: Esz-dúr szimfónia, No. 39, KV 543
Vezényel: Rajna Martin
Közreműködik: Szabó Péter - cselló
Bársony Péter – brácsa

16:00 óra
A magyar kultúra napja alkalmából kiírt képzőművészeti alkotópályázat

Kiállításmegnyitó

A magyar kultúra napja alkalmából alkotópályázatot hirdet a Generációk Művelődési Háza felső tagozatos általános iskolásoknak és középiskolásoknak. A beküldött művekből kiállítás nyílik, mely 2022. január 21. – február 28. között tekinthető meg a művelődési ház Hermann Ottó utcai telephelyén.

Helyszín: Generációk Művelődési Háza – Győr, Herman Ottó utca 22.

Helyszín: Richter Terem

Január 22.

10:00–11:00 óra
NEM, NEM, HANEM

Aprók színháza 0-4 éves korig

Mi repül el, ha a kezünk nem fogja?
A kréta? A bögre?
Anyustul a szoknya?
A sajtos vagy más ízesítésű pufi?
A plüssmadár?
Nem, nem, hanem a lufi.

Helyszín: Vaskakas Bábszínház – Aprók terme

10:00–18:00 óra
„Regősök húrján…"

Versmondó verseny regionális döntője

Helyszín: Győri Nemzeti Színház – Csillárszint

MUNKÁCSY ÉS KORA
ELŐADÁS ÉS KONCERT

16:00–17:30 óra
Munkácsy és kora

Előadás és koncert

Az előadás során a vendégek megismerkedhetnek a köztudatban a legnagyobb magyar festőként élő Munkácsy Mihály életének érdekességeivel, valamint az Európa Koncert Szalonzenekar tolmácsolásában elhangzó darabokon keresztül átélhetik, hogy milyen zenei élmények hathattak a korban élőkre, valamint magára a Mesterre.

Helyszín: Esterházy-palota

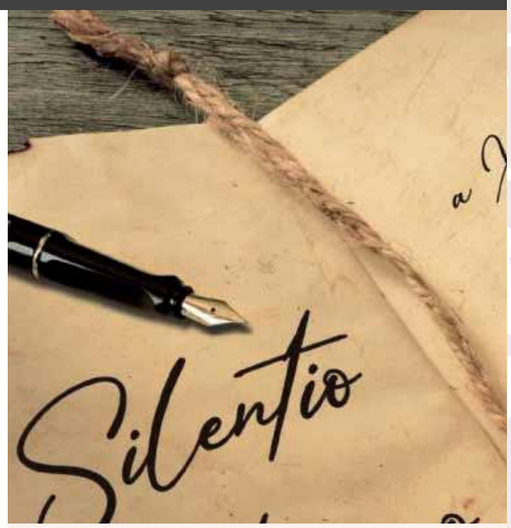

18:00 óra
Silentio transeo

Újvárosi esték programsorozat

A XX. század elhallgatott irodalma, pódiumest.

A Soproni Petőfi Színház, az Esztergomi Várszínház, a Szolnoki Szigligeti Színház és a Forrás Színház koprodukciója.

Helyszín: Újvárosi Művelődési Ház

Január 23.

11:00 óra
Vuk

Matiné 4 éves kortól

„Vuk lesz a neve, mint öregapjának, ki első volt a nemzetségben. Vuk, ami annyit jelent, hogy minden rókának félre kell állni az útból, ha vadászatra indul."
A Vaskakas Bábszínház grandiózus látványvilágú nagyszínpadi előadása Fekete István népszerű regénye alapján. Megható történet egy különleges kisróka felnőtté válásáról, aki a rögös utat bejárva a Simabőrű Ember méltó ellenfele lesz.

Helyszín: Vaskakas Bábszínház – Bartók terem

19:00 óra
Lévay Szilveszter – Michael Kunze
Elisabeth (musical 2 részben)

Adott egy kor, adott egy mindenki által szeretett nőideál, Sisi, aki maga volt a megtestesült nagybetűs élet, és adott egy misztikus szál, a Halál személyében. Ezek összessége gyönyörűséges képi világot ad, amely fantasztikus zenével párosul. A misztikus szál és az élet között félúton van a történet lezárója, Lucheni, aki anarchista szemléletével megoldja azt, hogy Sisi azé legyen, aki a legjobban vágyott rá. Ő a Halál. *A mű Vereinigte Bühnen Wiennel (VBW) kötött külön megállapodás alapján kerül bemutatásra. Színpadraállítási jogok világszerte: VBW International GmbH*

Helyszín: Győri Nemzeti Színház

GYŐR TÖBB
MINT EGY VÁROS