A-A metszet M 1:50

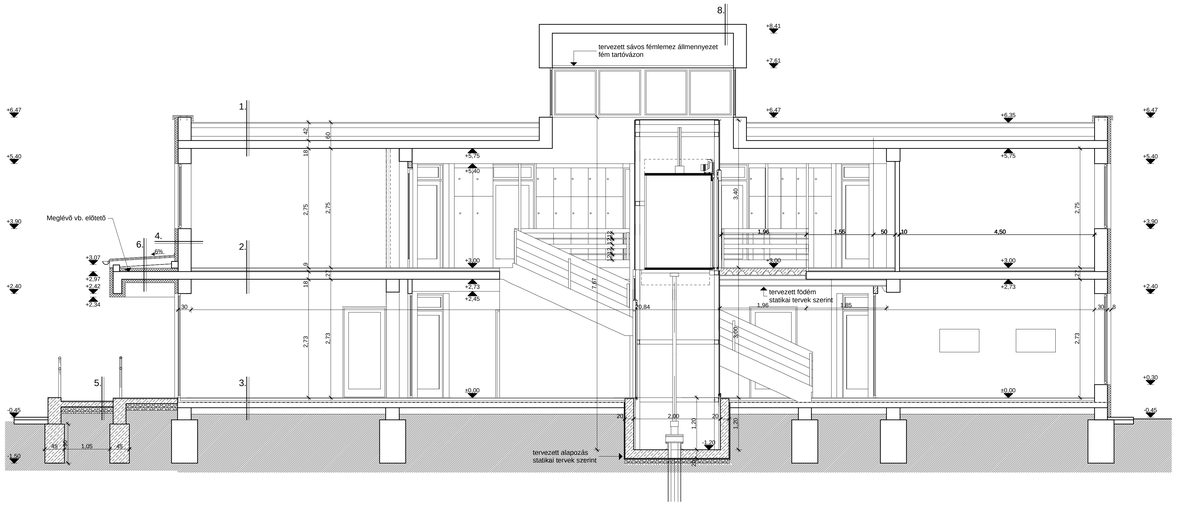

B-B metszet M 1:50

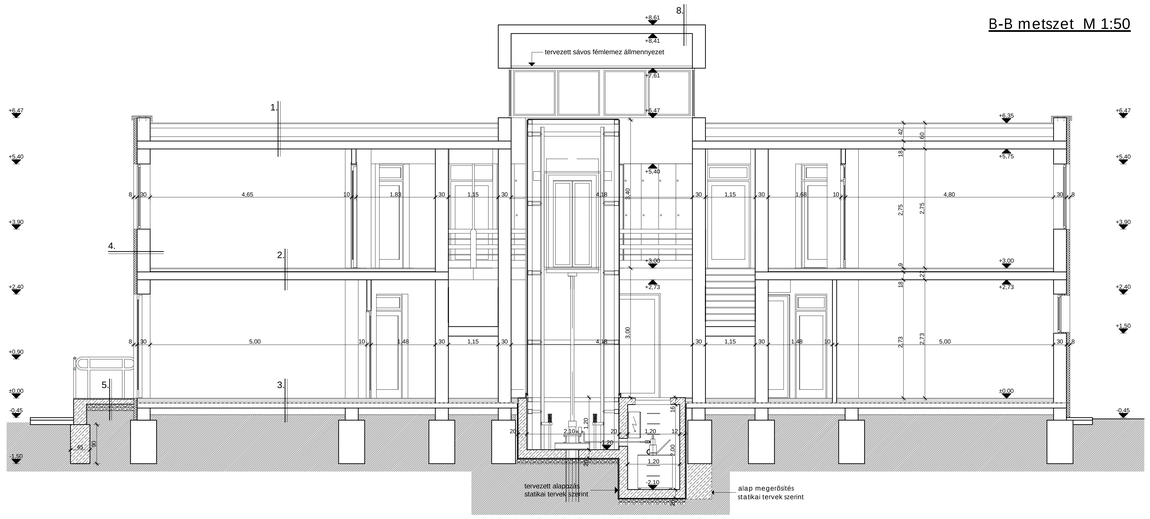

1. -Méretezett meglévő vízszigetelés
   - -Meglévő leterhelő aljzatbeton — min. 5cm
   - -Meglévő hőszigetelés — 2×10 cm
   - -Meglévő páratechnikai rtg.
   - -Meglévő kellősítés
   - -Meglévő lejtéstképző aljzatbeton — min. 5 cm
   - -Meglévő monolit vb fődém — 18 cm

2. -Meglévő/felújított burkolat — 2 cm
   - -Meglévő aljzatbeton — 5 cm
   - -Meglévő technológiai szigetelés — 1 rtg.
   - -Meglévő hőszigetelés — 2 cm
   - -Meglévő monolit vb fődém — 18 cm

3. -Meglévő/felújított burkolat — 1,5 cm
   - -Meglévő aljzatbeton — 5 cm
   - -Meglévő hőszigetelés — 5 cm
   - -Meglévő talajnedvesség elleni szigetelés — 1 rtg.
   - -Meglévő vasalt aljzatbeton — 12 cm
   - -Meglévő kavicsfeltöltés — 15 cm
   - -Meglévő termett talaj

4. -Belső festés
   - -Meglévő téglafal — 30 cm
   - -Tervezett homlokzati hőszigetelő rendszer — 8 cm
   - -Tervezett külső vakolat

5. -Tervezett fagyálló csúszásmentes ker. lapburk. — 2 cm
   - -Tervezett kent talajpára elleni szigetelés
   - -Tervezett vasalt aljzatbeton — 12 cm
   - -Tervezett kavicságy — 15 cm
   - -Meglévő termett talaj

6. -Tervezett Lindab fémlemez fedés 6,0% lejtésben
   - -Tervezett deszkázat — 3 cm
   - -Terevezett szarufa — 10/15
   - -Tervezett hőszigetelés — 8 cm
   - -Meglévő monolit vasbeton előtető lemez — 18 cm

7. -Tervezett kerámia burkolat — 8 cm
   - -Tervezett aljzatbeton — 5 cm
   - -Tervezett trapézlemez — statikus
   - -Tervezett acél I tartó

8. -Meglévő fémlemez fedés
   - -Meglévő vasbeton szerkezet
   - -Sávos fémlemez állmennyezet fém tartóvázon

Megjegyzés:
Az építész tervek a vonatkozó szakági tervekkel együtt kezelendők!
Kivitelezés során az alkalmazástechnikai útmutatók előírásai betartandók!
Kóták és méretek helyszínen ellenőrizendők!
A tervtől eltérni csak a tervező hozzájárulásával lehetséges,
minden más tervtől való eltérés a kivitelező felelősségét terheli!
A terv szerzői jog által védett szellemi termék!

Rajz megnevezése:	Metszetek	Lépték:	M 1:50
Megrendelő:	Kapuvár Városi Önkormány. Polgárm. Hivatal 9330 Kapuvár, Fő tér 1.	Dátum:	2009. június
Munka megnevezése:	Szoc. Ellátó Központ átalakítása-kivíteli terve 9330 Kapuvár,Lumniczer Sándor utca 12. Hrsz.:485/6	Munkaszám:	TH-09-01-15
Felelős tervező:	Németh Géza É 08-0065/08	Tervező munkatársa: Ábrahám Gyöngyi	Rajzszám: K-3
TER-HÁLÓ	ÉPÍTÉSZ TERVEZŐ, ÉPÍTŐIPARI SZOLGÁLTATÓ ÉS KERESKEDELMI KFT. E-mail: epitesz@ter-halo.hu Irsda: 9024 Győr, Rabits M. u. 17/A Tel./Fax.: 06/96/519-321		

Megjegyzés: Ez a terv szerzői jog által védett szellemi termék. A terv építési engedélyezére szolgál, a kivíteli tervet nem helyettesíti!