KOMÁROM VÁROS TELEPÜLÉSRENDEZÉSI TERVÉNEK KOMPLEX FELÜLVIZSGÁLATA 2008-2009

KÖZLEKEDÉSI ALÁTÁMASZTÓ MUNKARÉSZ

HELYSZÍNRAJZI VÁZLAT XII.

Északi gyűjtőút vonalvezetése
Csillag erőd és MÁV vasútvonal között
M 1:1500

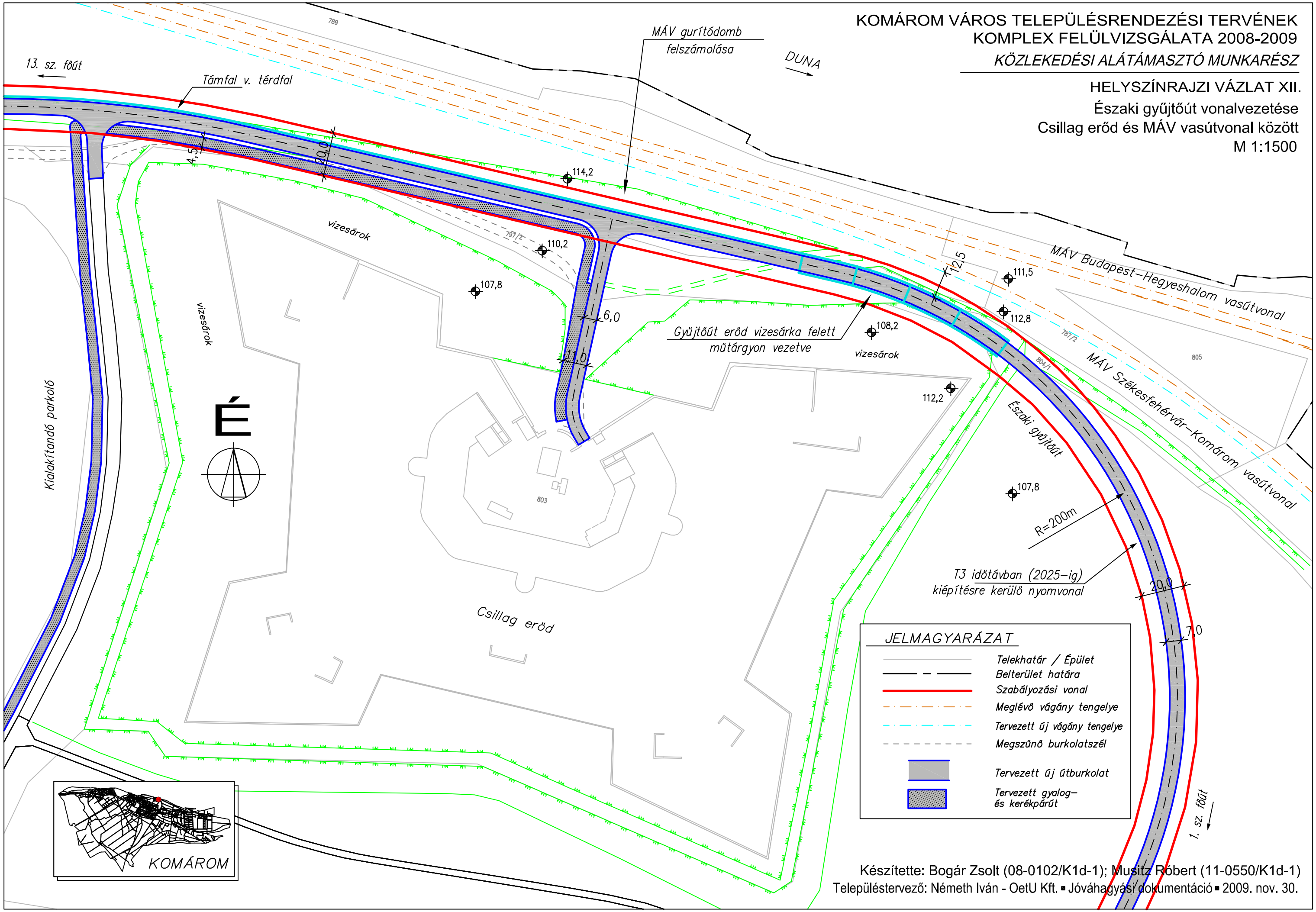

Készítette: Bogár Zsolt (08-0102/K1d-1); Musitz Róbert (11-0550/K1d-1)
Településtervező: Németh Iván - OetU Kft. ▪ Jóváhagyási dokumentáció ▪ 2009. nov. 30.