

ÜzemSzerviz

- Vállalati
- Szakterületi
- Alkalmazás

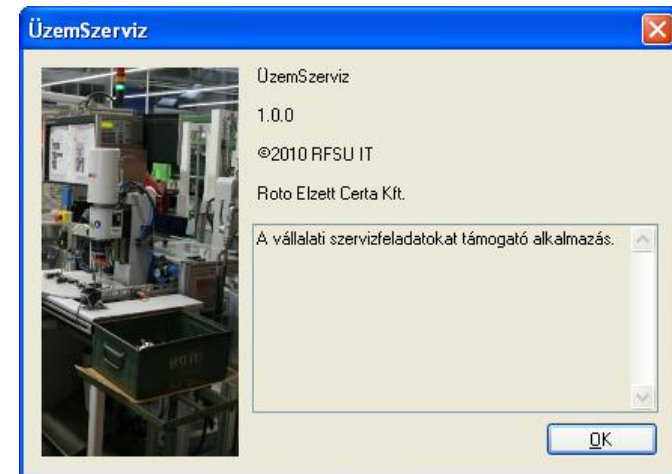

Miről szól ez a diasor...

- **Problémáról** az üzemi karbantartások ügyintézésében
- **Feladatról**, hogy megváltozzon a szakterületek kommunikációja
- **Célról**, hogy egyszerűen és gyorsan kezelhető megoldás szülessen
- **Megoldásról** a vállalati környezetbe illeszkedő alkalmazásról



Probléma...

- A gyártóvonalakon keletkező műszaki feladatokat, az érintett szakemberek, a gépbeállítók és diszponensek, nem egységesen kommunikálják a karbantartásokat ellátó műszerészekkel
- Egyénileg kezelt fájlokban és a üzenetekben tárolják az információkat
- Ezek az információk ellenőrzésmentesek, személyhez kötöttek, dokumentálatlanok, visszakereshetetlenek



Feladat...

- Egységesen kell a karbantartások során keletkező adatokat kezelni
- Felelősöket kell a munkafolyamatban kijelölni
- Más területek is hasznosítani tudják az összegyűlt információkat



Cél...

- Strukturált adatnyilvántartás
- Feladatokhoz kötött jogosultságkezelés
- Folyamatkezelés: feladat bejelentés, munkafelvétel, munka lezárás, visszaigazolás
- Adattárolás központi adatbázisban



Megoldás...

- A vállalati hardver és szoftverkörnyezet felhasználása
- Windows Form (ürlapkezelő) alkalmazás készítése
- Standard vezérlőeszközök használata
- Adattárolás Microsoft SQL Server környezetben



ÜzemSzerviz alkalmazás folyamata...

- Törzsadatok kezelése
- Szervizfeladatok kezelése

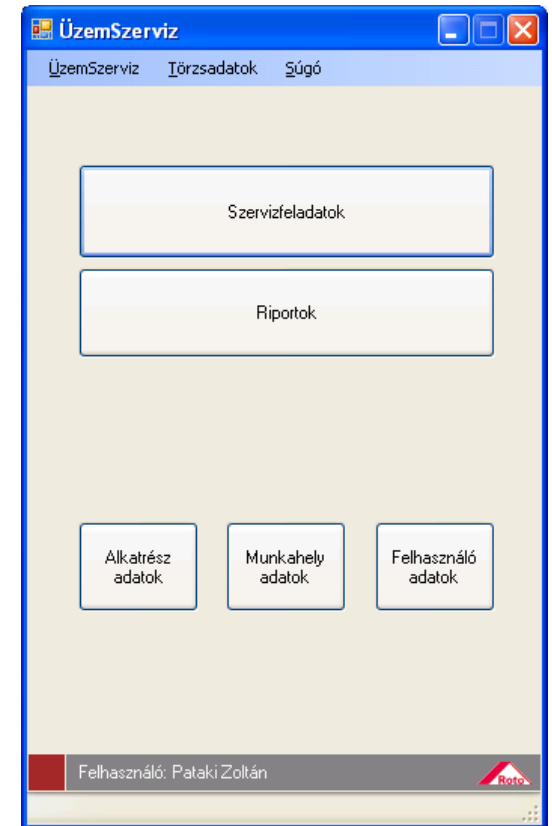

Kezdő képernyő



Törzsadat

- Munkahely alapadatok

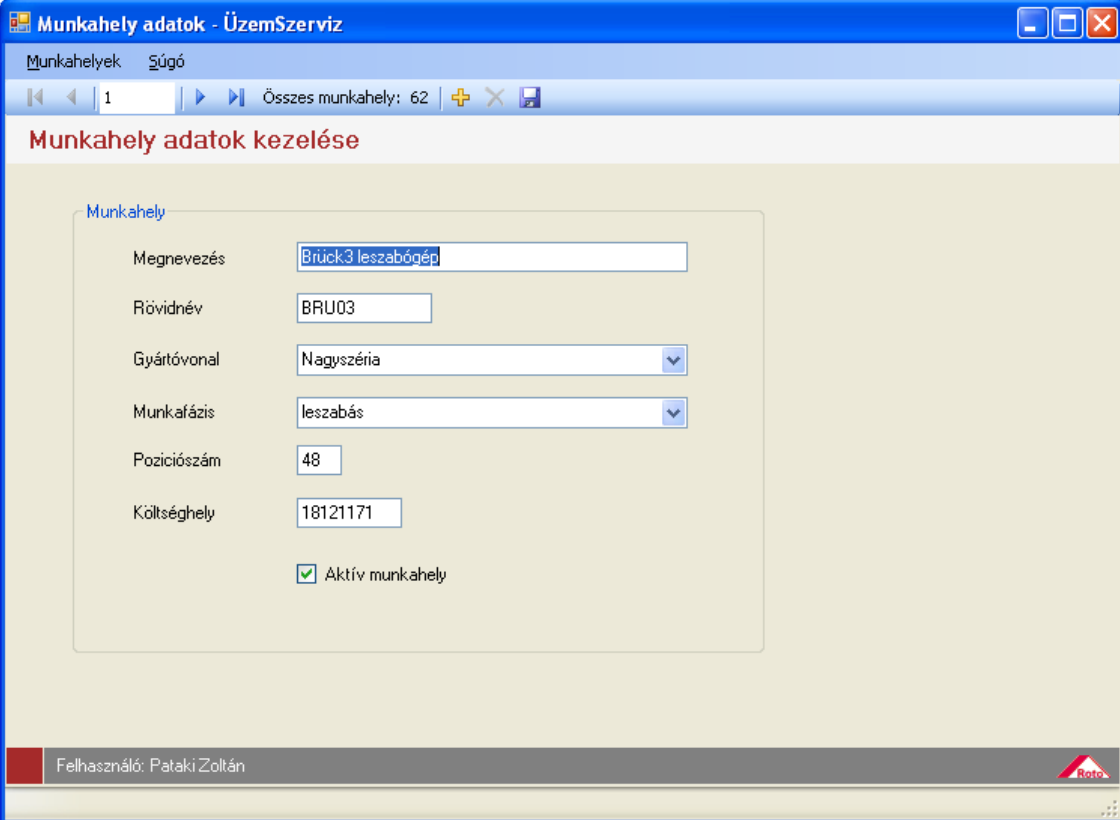

The screenshot shows a web application window titled "Munkahely adatok - ÜzemSzerviz". The window has a blue header bar with the title and standard window controls. Below the header, there is a navigation bar with "Munkahelyek" and "Súgó" links, and a status bar showing "Összes munkahely: 62" with navigation icons. The main content area is titled "Munkahely adatok kezelése" and contains a form for editing a work location. The form is titled "Munkahely" and includes the following fields:

Megnevezés	Brück3 leszabógép
Rövidnév	BRU03
Gyártóvonal	Nagyszéria
Munkafázis	leszabás
Pozíciósám	48
Költséghely	18121171
	<input checked="" type="checkbox"/> Aktív munkahely

At the bottom of the window, there is a footer bar with the text "Felhasználó: Pataki Zoltán" and the Roto logo.

Munkahely adatok kezelése



Törzsadat

- Profil beállítások

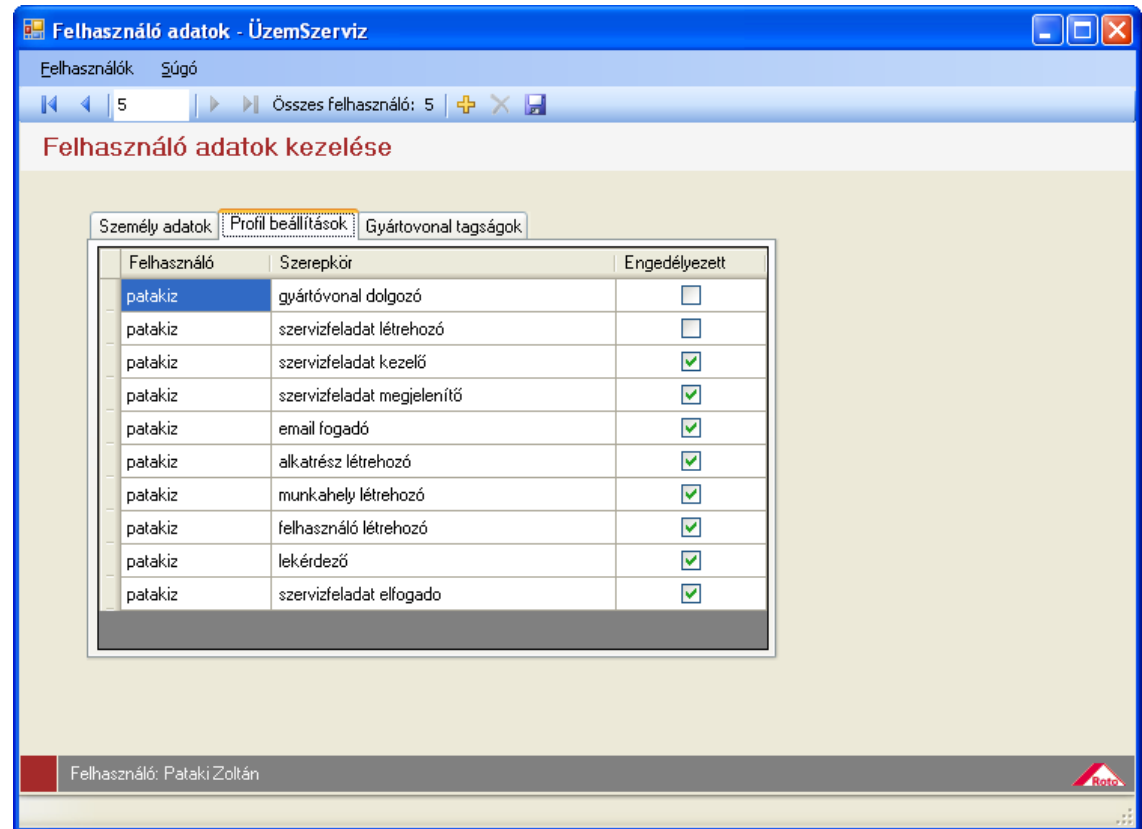

Felhasználó adatok kezelése – Profil beállítások



Üzemi szervizfeladatok támogatása a Roto Kft. telephelyén

Feladatok listája - ÜzemSzerviz

Feladatok Sugó

1 | Összes nyitott feladat: 4

Szervizfeladatok listája - Közepes széria

- Nagyszéria
- Közepes széria**
- Kis széria
- Fedett vasalat

Sor.	Rövidnév	Munkahely	Poz.	Feladateleírás	Munkafázis	Típus	Bejelentő	Létrehozás	Státusz
6	BRU04	BRÜCK 4 leszabógép	1	A löketcsilapító tönkrement légyszi nézzétek meg	sajtoló	mechanikai	patakiz	2010.12.01. 2:20	nyitott
11	MON16	NT számyperemrúdzár stand. + M...	1	A klipszezőt cserélni kell...	különleges rúdzár szerel...	elektromos	patakiz	2010.12.01. 8:45	nyitott
12	MON17	NT ollóelőlap 250-350 szerelősor ...	5	Mindig megakad a szerelősoron az anyagtovábbító	ollóelőlap szerelés	elektromos	patakiz	2010.12.01. 8:45	befejezett
14	MDN39	NT rúdzár negatív dommass szere...	2	Az sori szegecselő automata meghibásodott	rúdzár szerelés	elektromos	patakiz	2010.12.01. 11:16	elfogadott

Felhasználó: Pataki Zoltán



Szervizfeladatok listája



Diplomamunka bemutató

Szerviz

- Új szervizfeladat megadása

The screenshot shows a software window titled 'Feladat létrehozás - ÜzemSzerviz'. The window has a menu bar with 'Szervizfeladat' and 'Súgó', and a toolbar with icons for adding, deleting, and saving. The main content area is titled 'Új szervizfeladat megadása' and is divided into two sections: 'Munkahely' and 'Feladat'.
In the 'Munkahely' section, there are four fields: 'Megnevezés' (BRÜCK 4 leszabógép), 'Pozíciószám' (1), 'Munkafázis' (sajtoló), and 'Költséghely' (18122171).
In the 'Feladat' section, there are two fields: 'Feladat típus' (mechanikai) and 'Feladatlírás' (A tekercselő automata elakadt...).
At the bottom of the window, the user is identified as 'Felhasználó: Pataki Zoltán' and there is a 'Roto' logo.

Új szervizfeladat megadása



Üzemi szervizfeladatok támogatása a Roto Kft. telephelyén

Feladatkezelés - ÜzemSzerviz

Feladatok Szervizfolyamat Súgó

Szerviz feladatok kezelése Státusz nyitott

Szerviznapló Munkahely adatok Folyamat infók

Feladat azonosító: 13

Feladatlírás: A rezgőadagoló megint vacakol, nézzétem meg mert a gép mindig megáll

Naplóbejegyzés:

Felhasznált Idő: 0

Napló	Naplóbejegyzés	Idő	Szervizdolgozó
7	Az adagolót megrendeltem délután érkezik, utána kicseréljük	30	patakiz

Napló	Alkatrész	Típus	Megnevezés	Db
7	668105	Bemeneti modul	CP-E16-M8	1

Felhasználó: Pataki Zoltán

Roto

Szervizfeladatok kezelése: szerviznaplók, alkatrész felhasználások



Diplomamunka bemutató

ÜzemSzerviz

- Köszönöm a
figyelmüket!

